

SBHAC Annual Report

2010-2011

30th Anniversary



**Spina Bifida
and Hydrocephalus
Association of Canada**

**Association
de spina-bifida et
d'hydrocéphalie du Canada**

647-167 Lombard Avenue, Winnipeg, MB R3B 0V3
T 1.800.565.9488 F 204.925.3654 www.sbhac.ca
Charitable Registration # 107999328RR0001

“The Mission of SBHAC

***is to improve the quality of life of people living
with spina bifida and/or hydrocephalus and their
families through awareness, education,
advocacy and
research, and to reduce neural tube defects.”***



Message from the President

2011 marks the 30th Anniversary of the Spina Bifida and Hydrocephalus Association of Canada. My two year term as president has been an experience filled with challenges, successes and growth for me personally as well as for the Association.

This past year, amongst the regular challenges, SBHAC has experienced some exciting successes.

The Communication, Energy and Paperworkers Union of Canada (CEP) and its many locals across Canada, continue to support us through golf tournaments, local and national fundraising initiatives as well as corporate giving. We are very grateful for their continued support for our cause.

The 4th Edition of A Guide for Educator's for students who have spina bifida and/or hydrocephalus was revised and reprinted in both official languages with the support of the Ronald McDonald House Charities. The guide is provided to all children who have spina bifida and/or hydrocephalus and documents their progress through the primary, secondary and high school years.

The National office provided in excess of 100,000 pieces of printed materials, information and books to individuals, schools, medical clinics, libraries and hospitals.

Our goal and mission to improve the quality of life of people living with spina bifida and/or hydrocephalus and their families requires ongoing team work and building of strong relationships based on transparency and a shared commitment. I encourage everyone to become part of our team.

I wish to thank our supporters, partners, funders, staff and volunteers across Canada who have contributed to my experience and to the growth of SBHAC.

Together – we can make it happen!

Jody Sabroe

President

National Bursary Program 2010-2011

Bursary Winners

Benjamin Francis – Ajax, ON

Registered at Centennial College, Ashtenbee Campus
Aviation Technician-Aircraft Maintenance Program

Bobbi Belsek- Edmonton, AB

Registered at Concordia College of Alberta
Psychology/Religious Studies Program

Member Associations

Spina Bifida & Hydrocephalus British Columbia
Spina Bifida & Hydrocephalus Southern Alberta
Spina Bifida & Hydrocephalus Northern Alberta
Spina Bifida & Hydrocephalus South Saskatchewan

Spina Bifida & Hydrocephalus Manitoba
Spina Bifida & Hydrocephalus Nova Scotia
Spina Bifida & Hydrocephalus Prince Edward Island
Spina Bifida & Hydrocephalus Saskatchewan North

Our Supporters

SBHAC would not be where it is without the continued support and encouragement of the CEP membership, locals and corporate offices. Since 1985 they have raised and contributed over \$1,000,000 to SBHAC through golf tournaments, draws, matching gifts, special events and per capita funding. Hundreds of projects have been funded by their efforts over the years and they are instrumental to the life of our health charity.

CEP Locals

CEP of Canada
CEP Alberta Area Council
CEP Saskatchewan Area Council
CEP Manitoba Council
CEP Atlantic Region
CEP Ontario Region
CEP Western Region
CEP Local 1-S
CEP Local 2-S
CEP Local 256
CEP Local 46
CEP Local 89
CEP Local 333
CEP Local 1701
CEP Local 87M

CEP Local 26
CEP Local 914
CEP Local 401
CEP Local 64
CEP Local 51
CEP Local 105
CEP Local 324
CEP Local 715M
CEP Local 707
CEP Local 7
CEP Local 27
CEP Local 714M
CEP Local 506
CEP Local 447
CEP Local 1997

CEP Local 899
CEP Local 31X
CEP Local 259
CEP Local 565
CEP Local 48-S
CEP Local 592
CEP Local 410
CEP Local 658
CEP Local 1999
CEP Local 49
CEP Local 6
CEP Local 52A
CEP Local 1990
CEP Local 911
CEP Local 554

CEP Local 72
CEP Local 601
CEP Local 525G
CEP Local 591G
CEP Local 833
CEP Local 723M
CEP Local 972
CEP Local 440
CEP Local 1996
CEP Local 3
CEP Local 36X
CEP Local 72M
CEP Local 75M
CEP Local 990
Gas Workers Council

Foundations

BMO Employees Charitable Foundation
Davidson Donor's Choice
EJLB Foundation
The Leonard Foundation
Sasktel Telcare Trust
Ronald McDonald Health Charities
United Way
Winnipeg Foundation
Community Foundation of Medicine Hat & Southern Alberta

Corporations

Duca
Engineered Air-Resman Community Services
IOF Golden Boy Branch #1745
Investor's Group
Sask Tel
VitaPath Genetics
Brematson & Associates
Raven's Cross

In Memoriam

Megan Armstrong
Larry Beaudoin
Joyce Charron
David Connolly
Adam Dougall
D. Andrew Gunter
Kevin Johnston
Flora Lamswood
Caitlin Rae Wychopen
Mara Meikle
Michael Pool

Revenue FY 2011

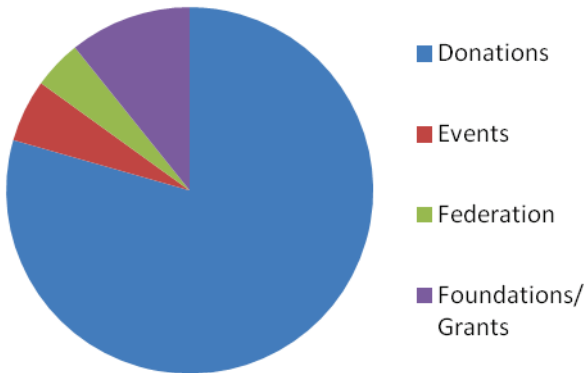

Revenue FY 2011

Donations	\$174,915.00
Events	\$12,159.00
Federation	\$9,424.00
Foundation/Grants	\$23,689.00

Expenses FY 2011

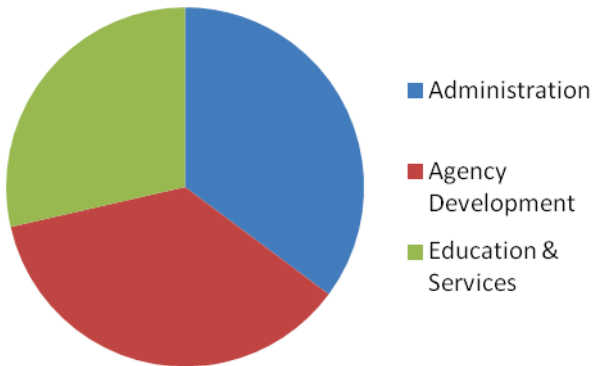

Expenses FY 2011

Administration	\$35,229.00
Agency Development	\$36,254.00
Education & Services	\$28,605.00

Donations FY 2011

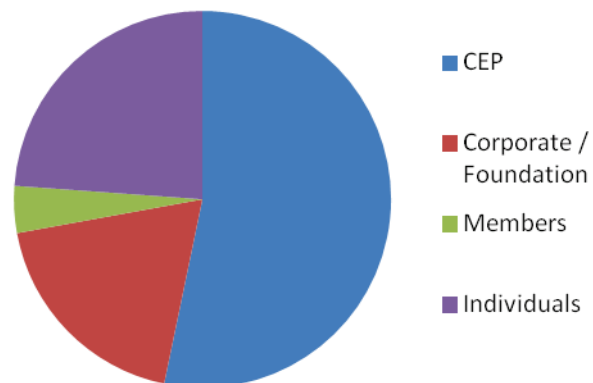

Donations FY 2011

CEP	\$108,716.00
Corporate/Foundation	\$38,504.00
Members	\$8,214.00
Individuals	\$48,684.00

Thank You





Merci à tous

Dons de l'exercice 2010-2011	
SCEP	108 716,00 \$
Entreprises/ Fondations	38 504,00 \$
Associations membres	8 214,00 \$
Dons personnels	48 684,00 \$

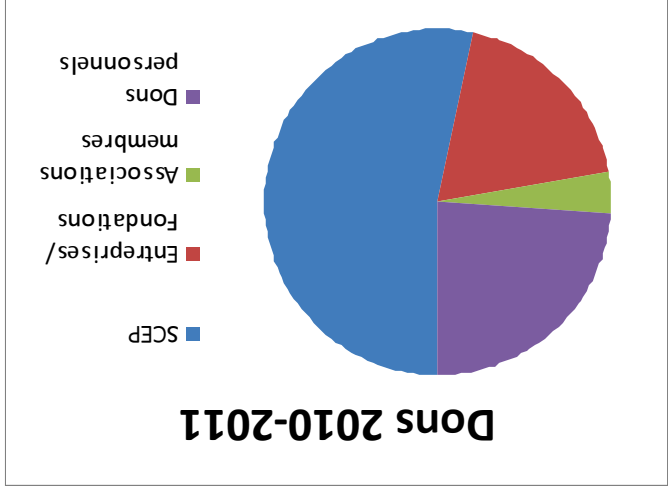

Dépenses de l'exercice 2010-2011	
Administration	35 229,00 \$
Développement de l'organisme	36 254,00 \$
Éducation et services	28 605,00 \$

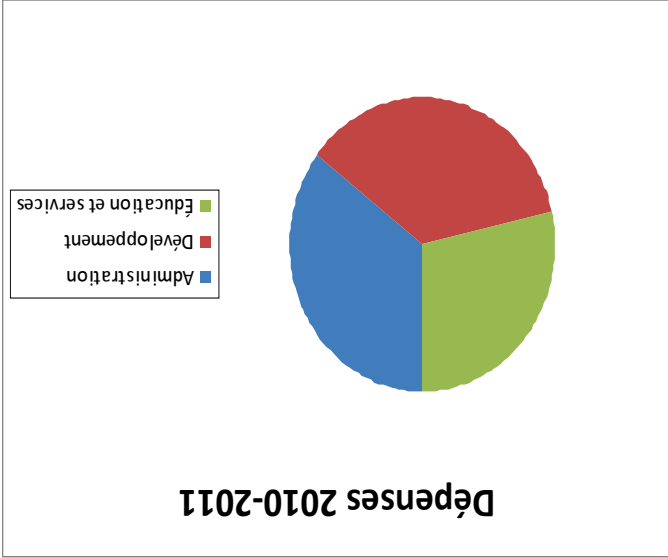

Revenus de l'exercice 2010-2011	
Dons	174 915,00 \$
Évènements	12 159,00 \$
Fédération	9 424,00 \$
Fondations/ Subventions	23 689,00 \$

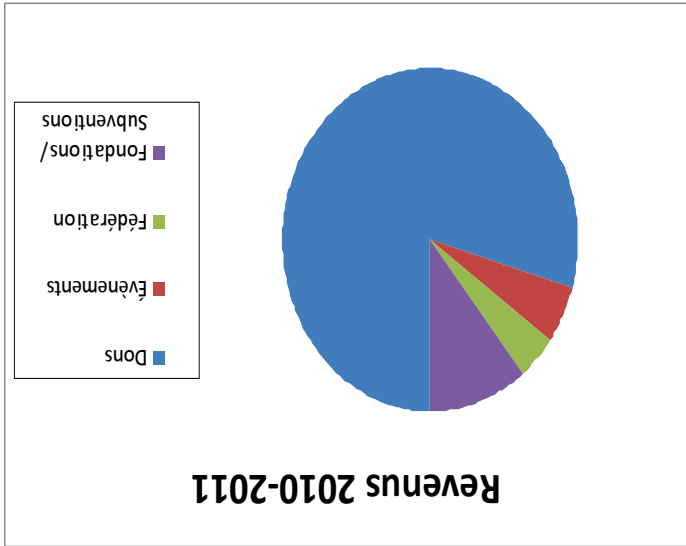

Programme national de bourses d'études de 2010-2011

Récipiendaires

Benjamin Francis – Ajax, Ontario

Inscrit au Centennial College, campus Ashtenbee
Technicien en aéronautique – Programme d'entretien

Bobbi Belsek – Edmonton, Alberta

Inscrit au Concoria College of Alberta
Programme de psychologie/études religieuses

Associations participantes

Spina Bifida and Hydrocephalus Association of British Columbia
Spina Bifida and Hydrocephalus Association of Southern Alberta
Spina Bifida and Hydrocephalus Association of Saskatchewan North
Spina Bifida and Hydrocephalus Association of South Saskatchewan
Spina Bifida and Hydrocephalus Association of Nova Scotia
Spina Bifida and Hydrocephalus Association of Manitoba
Spina Bifida and Hydrocephalus Association of North Alberta
Spina Bifida and Hydrocephalus Association of Prince Edward
Island

Nos donateurs

L'ASBHC ne serait pas ce qu'elle est aujourd'hui sans le soutien et l'encouragement constants que lui prodiguent son partenaire le SCEP, ses sections locales et le personnel de ses bureaux. Depuis 1985, ils ont remis à notre organisation plus de 1 000 000 de \$ de contributions provenant de tournois de golf, de tirages, de dons jumelés, d'événements spéciaux et de dons de leurs membres. Au fil des ans, leurs efforts ont permis de financer des centaines de projets et ils jouent un rôle capital dans la vie de notre organisme de bienfaisance oeuvrant dans le domaine de la santé.

SCEP

Bureau national
Conseil régional de l'Alberta
Conseil régional de la Saskatchewan
Conseil du Manitoba
Région de l'Atlantique
Région de l'Ontario
Région de l'Ouest
Section locale 1-5
Section locale 2-5
Section locale 256
Section locale 46
Section locale 89
Section locale 333
Section locale 1701
Section locale 87M

Fondations

Fondation des employés de BMO
Davidson Donor's Choice
Fondation EILB
The Leonard Foundation
SaskTel Telcare Trust
Manoirs Ronald McDonald
United Way (Centrale)
The Winnipeg Foundation
Community Foundation of Medicine Hat & Southern Alberta

Entreprises

DUCA
Engineered Air-Resman Community Services
IOF Succursale Golden Boy (1745)
Groupe Investors
SaskTel
VitaPath Genetics Inc.
Bremlatson & Associates
Raven's Cross
Community Foundation of Medicine Hat & Southern Alberta

Dons commémoratifs

Megan Armstrong
Larry Beaudoin
Joyce Charron
David Connolly
Adam Dougall
D. Andrew Gunter
Kevin Johnston
Flora Lamswood
Caitlin Rae Wychoopen
Mara Meikle
Michael Pool

Section locale 899
Section locale 31X
Section locale 259
Section locale 565
Section locale 48-5
Section locale 592
Section locale 410
Section locale 658
Section locale 1999
Section locale 49
Section locale 6
Section locale 52A
Section locale 1990
Section locale 911
Section locale 554
Section locale 72
Section locale 601
Section locale 525G
Section locale 591G
Section locale 833
Section locale 723M
Section locale 972
Section locale 440
Section locale 1996
Section locale 3
Section locale 36X
Section locale 72M
Section locale 75M
Section locale 990
Gas Workers Council

Message de la présidente

L'année 2011 marque le 30^e anniversaire de l'Association de spina-bifida et d'hydrocéphalie du Canada. C'est également la fin de mon mandat de deux ans à titre de présidente, qui fut une période remplie de défis, de réussites et d'occasions de croissance tant pour moi que pour l'Association.

Au cours l'année qui vient de s'écouler, l'ASBHC a dû surmonter les difficultés habituelles, mais elle a aussi enregistré certaines réussites remarquables.

Le Syndicat canadien des communications, de l'énergie et du papier (SCFP) et ses nombreuses sections locales au Canada continuent de nous appuyer par le biais de tournois de golf, d'activités-bénéfice aux échelons national et local et de dons. Nous leur sommes très reconnaissants du soutien continu dont ils font preuve envers notre cause.

Le Guide de l'éducateur pour les élèves ayant le spina-bifida et l'hydrocéphalie a été mis à jour et la quatrième édition a été réimprimée dans les deux langues officielles avec le soutien financier de l'Oeuvre des Manoirs Ronald McDonald. Le guide est remis à tous les enfants qui ont le spina-bifida ou l'hydrocéphalie et leur fournit une multitude de renseignements qui les aideront à progresser pendant les années du primaire et du secondaire.

Le bureau national a répondu à au-delà de 100 000 requêtes de documents, d'informations et de publications provenant de diverses personnes, d'écoles, de cliniques médicales, de bibliothèques et d'hôpitaux.

Notre objectif et notre mission d'améliorer la qualité de vie des personnes qui vivent avec le spina-bifida ou l'hydrocéphalie et celle des membres de leur famille nécessitent un travail d'équipe constant et l'établissement de relations solides fondées sur la transparence et un engagement commun. J'encourage chacun de vous à se joindre à notre équipe.

Je remercie toutes les personnes et organisations qui contribuent à l'avancement de notre cause, ainsi que nos partenaires et donateurs, de même que les membres du personnel et nos bénévoles de partout au Canada qui m'ont accompagnée au cours de cette expérience et ont participé à la croissance de l'ASBHC.

Ensemble, nous pouvons y arriver!

La présidente,

Jody Sabroe



« anomalies du tube neural. »

de leur cause et à la recherche et de réduire les

sensibilisation, à l'éducation, à la défense

l'hydrocéphalie et de leurs familles grâce à la

personnes atteintes du spina-bifida et/ou de

est d'améliorer la qualité de vie des

« La mission de l'ASBHC

Rapport annuel de l'ASBHC 2010-2011 30^e anniversaire



Association
de spina-bifida et
d'hydrocéphalie du Canada

Spina-Bifida
and Hydrocephalus
Association of Canada

167, avenue Lombard, bureau 647, Winnipeg, MB R3B 0V3

T 1.800.565.9488 T 204.925-3654 www.sbhac.ca

Numéro d'enregistrement d'organisme de bienfaisance : 107999328RR0001